Правила землепользования и застройки Сосновского муниципального округа
Статья 11.1 Карта градостроительного зонирования
1 : 20 000

Условные обозначения

Виды территориальных зон и границы муниципального округа
- функциональных зон - стандартных территорий нормирования жизнедеятельности населения, выделенных генеральным планом

существующие - планируемые

Жилые зоны

Ж-1 — Зона застройки индивидуальными жилыми домами

Ж-1.1 — Зона застройки малоэтажными жилыми домами (до 4 этажей, включая мансардный)

Ж-3 — Зона застройки среднеэтажными и жилыми домами (от 5 до 8 этажей, включая мансардный)

Общественно-деловые и коммерческие зоны

О-1 — Общественно-деловая зона

О-2 — Зона делового, общественного и коммерческого назначения

О-2.1 — Зона объектов дошкольного, начального и среднего общего образования

О-4 — Зона объектов здравоохранения

О-5 — Зона объектов социального назначения

О-6 — Зона спортивного назначения

О-7 — Зона объектов культуры и искусства

О-8 — Зона объектов торговли и общественного питания

О-9 — Зона культовых зданий и сооружений

Производственные зоны

П-1 — Производственная зона

П-5 — Коммунально-складская зона

Зоны инженерной и транспортной инфраструктур

И-1 — Зона инженерной инфраструктуры

Т-1 — Зона транспортной инфраструктуры

Т-1.1 — Зона объектов автомобильного транспорта

Сельскохозяйственные зоны

СХ — Зоны сельскохозяйственного использования (в границах населенных пунктов)

СХ-1 — Зона, занятая объектами сельскохозяйственного назначения

СХИ — Зона сельскохозяйственного назначения (за границами населенных пунктов)

Зоны рекреационного назначения

Р-1 — Зона рекреационного назначения

Р-1.1 — Зона озелененных территорий общего пользования

Р-2 — Зона объектов отдыха и туризма

Зоны специального назначения

СП-2.1 — Зона кладбищ

СП-3 — Зона складирования и захоронения отходов

СП-4 — Зона озелененных территорий специального назначения

Прочие территории

Территории сельскохозяйственных угодий

Территории линейных объектов транспортной инфраструктуры

Территории лесного фонда

Сосновское лесничество — Наименование лесничества

Границы субъектов Российской Федерации, муниципальных образований, населенных пунктов

Границы единиц административно-территориального деления Российской Федерации

существующие

Граница муниципального округа

Границы населенных пунктов

Природные объекты

Поверхностные водные объекты

Водоток (река, ручей, канал)

Водоем (озеро, пруд, обводненный карьер, водохранилище)
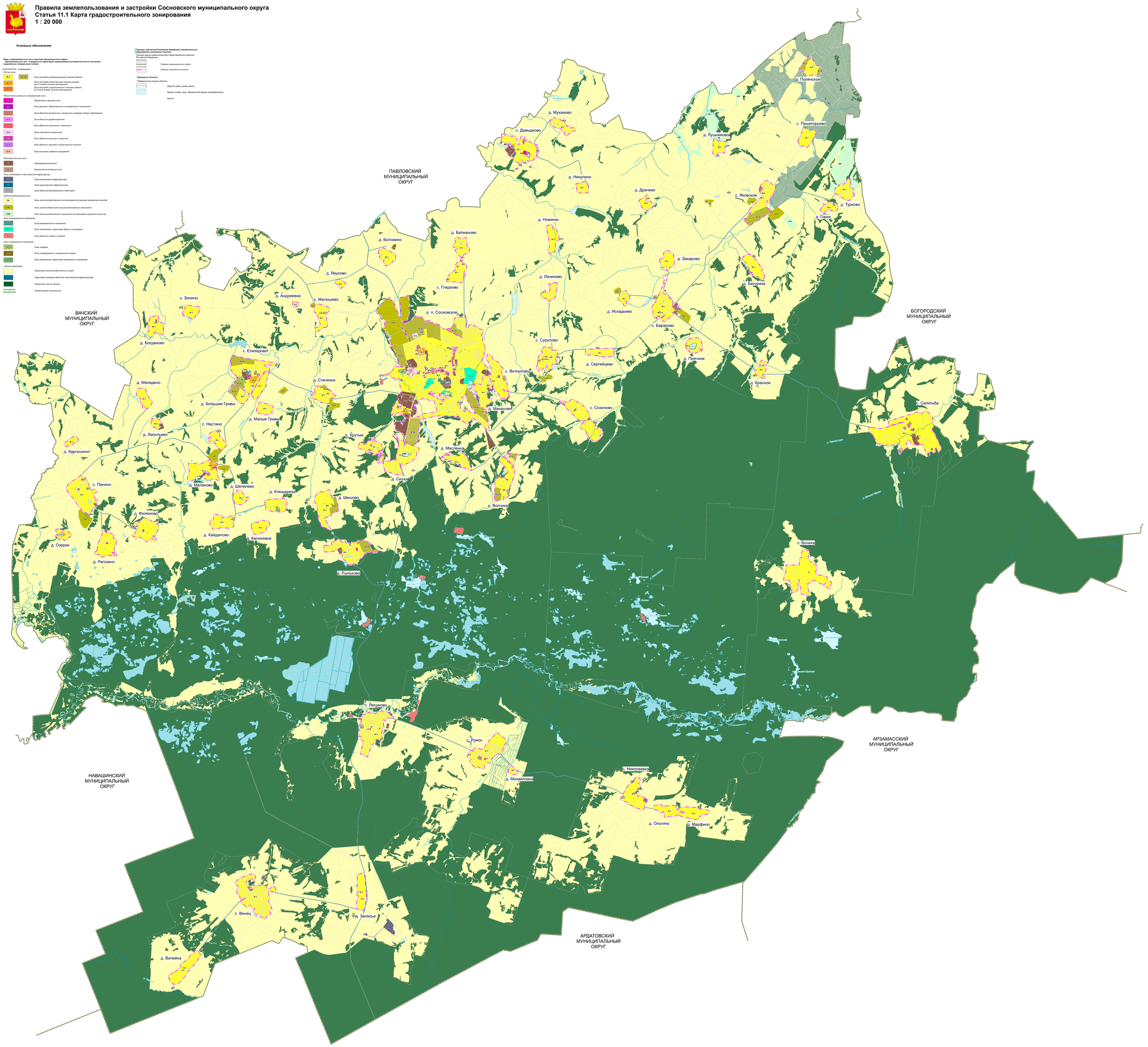
Болото