Правила землепользования и застройки Сосновского муниципального округа
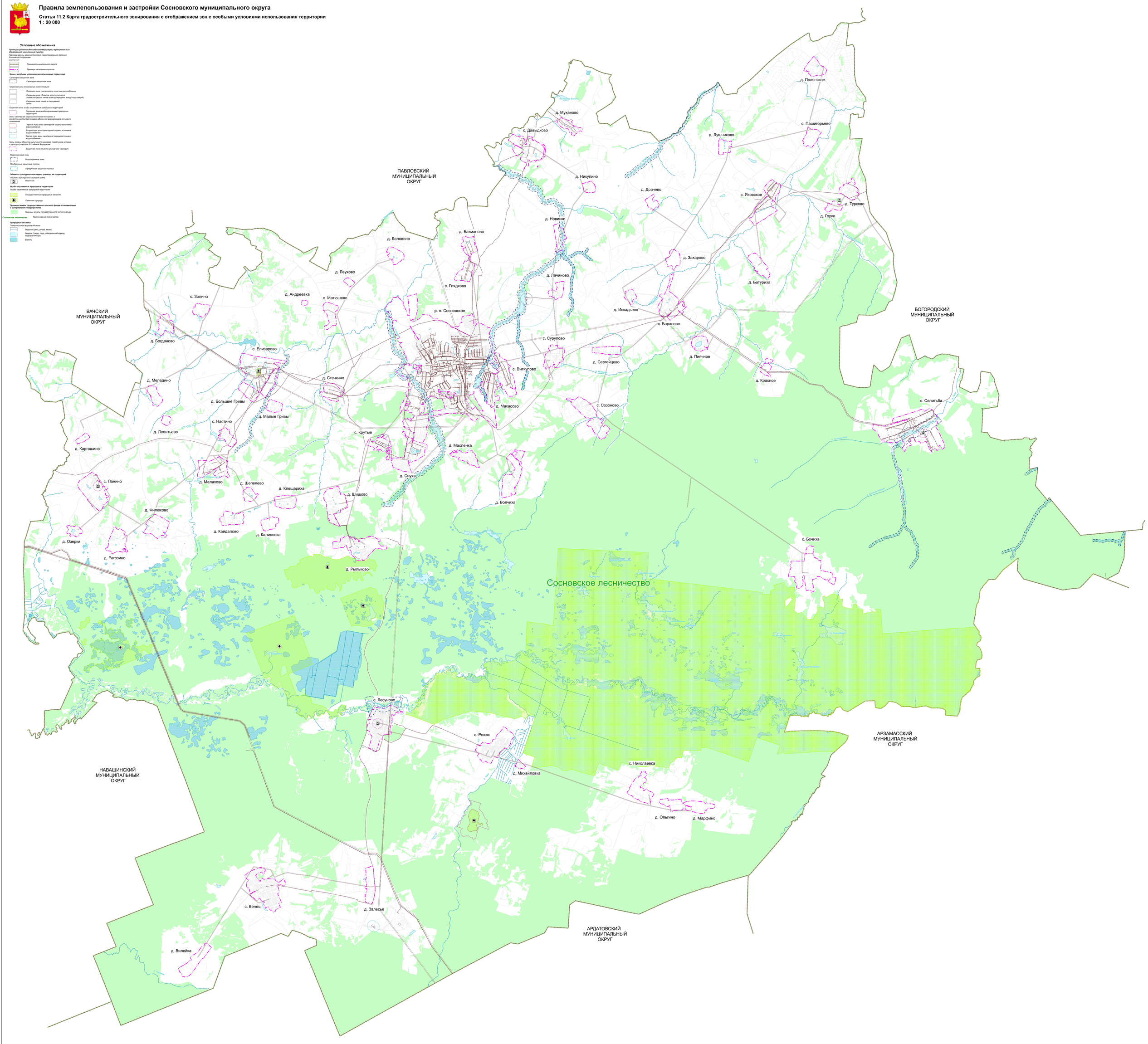
Статья 11.2 Карта градостроительного зонирования с отображением зон с особыми условиями использования территории
1 : 20 000