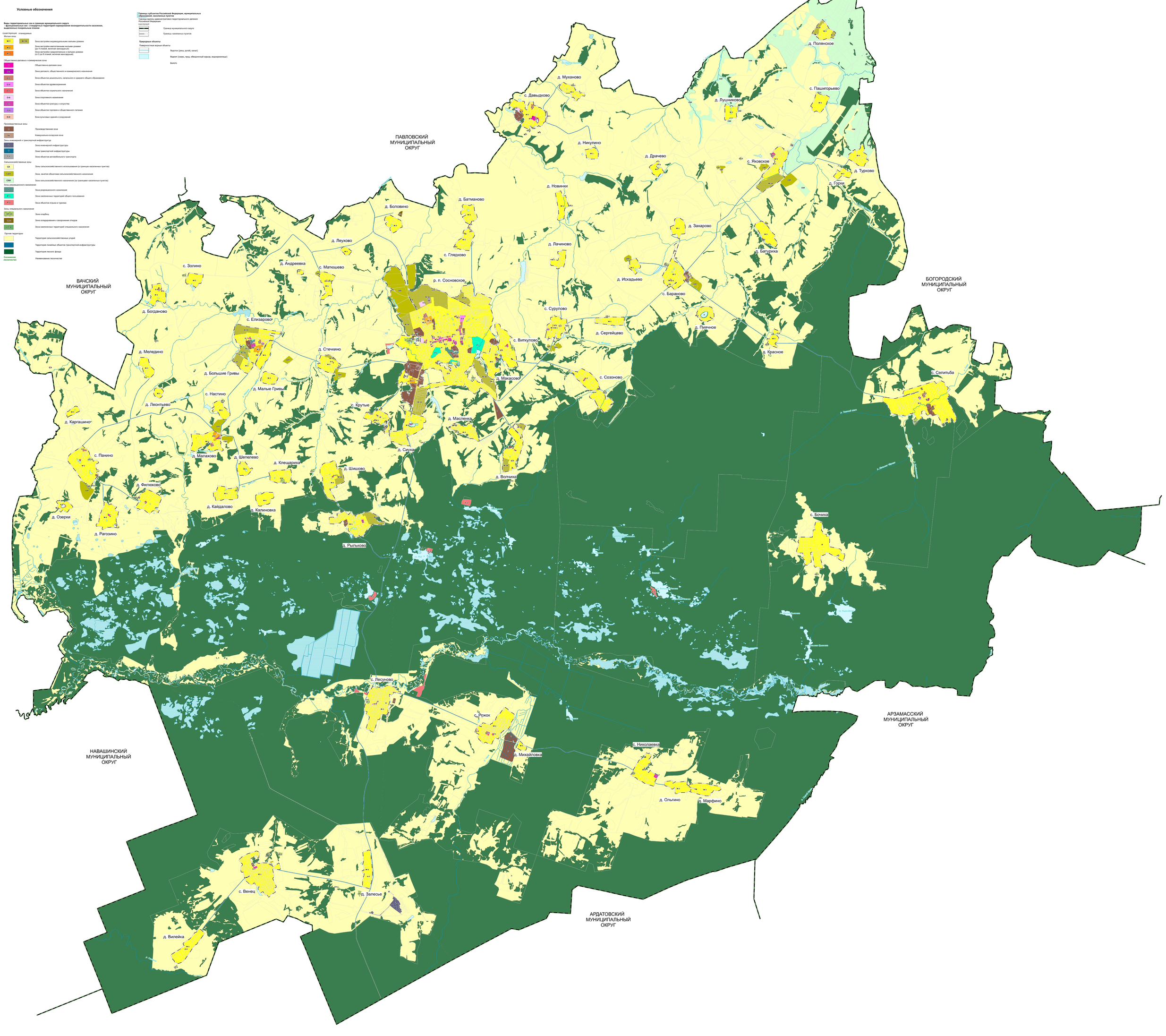Правила землепользования и застройки Сосновского муниципального округа
Статья 11.1 Карта градостроительного зонирования
1 : 20 000